

23.03.2025

10:30H - COMESAÑA

A.N.P.A



C.E.I.P.  
Plurilingüe

Párroco

Don Camilo



# XXXII CROSS ESCOLAR PÁRROCO DON CAMILO

INFO E INSCRICIÓN: [HTTPS://WWW.ANPAPARROCODONCAMILO.ORG](https://www.anpaparrocodoncamilo.org)



Cruz Roja



Comesaña  
Sporting  
Club

CONCELLO  
DE VIGO



C.E.I.P. Plurilingüe  
Párroco  
Don Camilo

DECATHLON  
Vigo



Agrupación  
de Atletismo Escolar  
XÓVENES ATLETAS

**XXXIII CROSS ESCOLAR “PÁRROCO DON CAMILO”**  
**ORGANIZA A.N.P.A. DO C.E.I.P. PÁRROCO DON CAMILO**  
**23 de marzo de 2025**

Estrada Matamá-Pazo nº 104, San Andrés de Comesaña. 36213  
Correo electrónico: [anpaparrocodoncamilo@hotmail.com](mailto:anpaparrocodoncamilo@hotmail.com)

Reglamento provisional o 5 de Xaneiro de 2025

A **A.N.P.A.** do **C.E.I.P. Plurilingüe Párroco Don Camilo**, coa colaboración do **C.E.I.P. Párroco Don Camilo, Concello de Vigo, Comesaña Sporting Club** e **Agrupación Xóvenes Atletas**, organiza o XXXIII Cross Escolar Párroco Don Camilo, que se celebrará o día **23 de marzo de 2025** a partir das 10:30 horas no propio centro escolar e transcorrerá polas rúas de San Andrés de Comesaña.

- Nas carreiras poderán participar tódolos nenos e nenas nados entre o anos 2012 e 2022, ambos inclusive. Tódolos participantes estarán asegurados cun seguro de accidentes contraído por esta A.N.P.A.
- As inscricións, son de balde, deberán facerse na páxina [www.anpaparrocodoncamilo.org](http://www.anpaparrocodoncamilo.org) poñendo o nome e apelidos, a data de nacemento e o colexio ou club que pertenza. As inscricións de tódalas categorías pecharanse sen excepción ás **23:59 horas do día 19 de marzo de 2025**. Toda solicitude de inscrición chegada con posterioridade a data peche será rexeitada.
- A ANPA do CEIP plurilingüe Párroco Don Camilo non se responsabiliza dos danos físicos e/ou morais sufridos como consecuencia da participación nesta proba. Todo participante no XXXIII Cross Escolar Párroco Don Camilo acepta sen reserva algunha todo o reflectido neste regulamento. Así mesmo, consente na toma de imaxes, que pasarán a formar parte de páxina web [www.anpaparrocodoncamilo.org](http://www.anpaparrocodoncamilo.org) e ás que se lles poderá dar uso para a promoción das actividades organizadas por esta ANPA.
- Os dorsais serán entregados no **domingo día da carreira no colexio** na zona habilitada para a recollida.
- Entregaranse trofeos e regalos aos primeiros clasificados de cada categoría, en ambos sexos, e medallas a todos participantes agás pais e nais.
- Os atletas do Párroco don Camilo que cheguen primeiros en cada unha das súas categorías recibirán uns agasallos, salvo que queden entre os 3 primeiros. Nese caso, estes agasallos pasarían ao seguinte clasificado do Párroco que non suba ao podium.
- Tamén haberá un especial recoñecemento para o colexio con mais participación na proba con trofeo, diploma e regalos.
- Na carreira de nais e país, só poderán participar nais e país que teñan nenos ou nenas que participen neste cross.
- Queda prohibido o acompañamento dos atletas durante a carreira, baixo descualificación do atleta en caso de producirse.
- As categorías en competición, orde de saída e distancias serán as seguintes. (Dependendo do número de participantes, poderán agruparse varias categorías nunha mesma carreira):

**XXXIII CROSS ESCOLAR “PÁRROCO DON CAMILO”**  
**ORGANIZA A.N.P.A. DO C.E.I.P. PÁRROCO DON CAMILO**  
**23 de marzo de 2025**

Estrada Matamá-Pazo nº 104, San Andrés de Comesaña. 36213  
Correo electrónico: [anparrocodoncamilo@hotmail.com](mailto:anparrocodoncamilo@hotmail.com)

Sub 14 <b>Infantil</b> masculino	2012 - 2013	1600 metros (1 volta circuito A)	10:30
Sub 14 <b>Infantil</b> feminino	2012 - 2013	1600 metros (1 volta circuito A)	10:45
Sub 12 <b>Alevín</b> masculino	2014 - 2015	1100 metros (1 volta circuito B)	11:00
Sub 12 <b>Alevín</b> feminino	2014 - 2015	1100 metros (1 volta circuito B)	11:15
Pais		800 metros (1 volta circuito C)	11:25
Nais		800 metros (1 volta circuito C)	11:35
Sub 10 <b>Benxamín</b> masculino	2016 - 2017	800 metros (1 volta circuito C)	11:45
Sub 10 <b>Benxamín</b> feminino	2016 - 2017	800 metros (1 volta circuito C)	11:55
Sub 8 <b>Prebenxamín</b> masculino	2018 - 2019	500 metros (1 volta circuito D)	12:05
Sub 8 <b>Prebenxamín</b> feminino	2018 - 2019	500 metros (1 volta circuito D)	12:15
Pitufos masculinos	2020	200 metros (1 volta circuito E)	12:25
Pitufos femininos	2020	200 metros (1 volta circuito E)	12:35
Olímpicos masculinos	+2021	100 metros (1 volta circuito F)	12:40
Olímpicos femininos	+2021	100 metros (1 volta circuito F)	12:50
Entrega de trofeos			13:00

**RECOMENDACIÓN APARCAMENTO (Representados nos debuxos adxuntos)**

Desde as 10:00, o acceso pola Estrada Matamá Pazo ao colexio estará pechado ao tráfico.

Recomendamos aparcar en 3 sitios diferentes:

- no Parking Bar Xulia na Estrada Camposancos, 45 e arredores, tal e como se ve na imaxe adxunta (liñas vermellas). Poderá subir por Camiño Tombo (liña azul) ata a Igrexa e virando á esquerda, chegar á baixada do Colexio.
- na Estrada Matamá Pazo-Comesaña, 162: no aparcadoiro de terra situado ao comezo da Estrada Matamá-Pazo entrando por Estrada Camposancos, xunto a Gruas Orvi. Despois seguir camiñando pola Estrada Matamá-Pazo ata a Igrexía e a baixada ao Colexio.
- ao longo do Camiño Sanín, desde o comezo ata a SRD Nautilus e o seu aparcadoiro posterior de terra.

**XXXIII CROSS ESCOLAR “PÁRROCO DON CAMILO”**  
**ORGANIZA A.N.P.A. DO C.E.I.P. PÁRROCO DON CAMILO**  
**23 de marzo de 2025**

Estrada Matamá-Pazo nº 104, San Andrés de Comesaña. 36213  
Correo electrónico: [anpaparrocodoncamilo@hotmail.com](mailto:anpaparrocodoncamilo@hotmail.com)

**APARCAMIENTO BAR XULIA (Estrada Camposancos 17)**



**APARCAMIENTO NAUTILIUS (Camiño Sanín)**



**XXXIII CROSS ESCOLAR “PÁRROCO DON CAMILO”**  
**ORGANIZA A.N.P.A. DO C.E.I.P. PÁRROCO DON CAMILO**  
**23 de marzo de 2025**

Estrada Matamá-Pazo nº 104, San Andrés de Comesaña. 36213  
Correo electrónico: [anparrocodoncamilo@hotmail.com](mailto:anparrocodoncamilo@hotmail.com)

**CIRCUÍTO A**

1 vuelta al circuito Rojo, y al volver al cruce con Ctra. Matamá-Pazo, continuar por circuito azul.



**XXXIII CROSS ESCOLAR "PÁRROCO DON CAMILO"**  
**ORGANIZA A.N.P.A. DO C.E.I.P. PÁRROCO DON CAMILO**  
**23 de marzo de 2025**

Estrada Matamá-Pazo nº 104, San Andrés de Comesaña. 36213  
Correo electrónico: [anparrocodoncamilo@hotmail.com](mailto:anparrocodoncamilo@hotmail.com)

**CIRCUITO B**

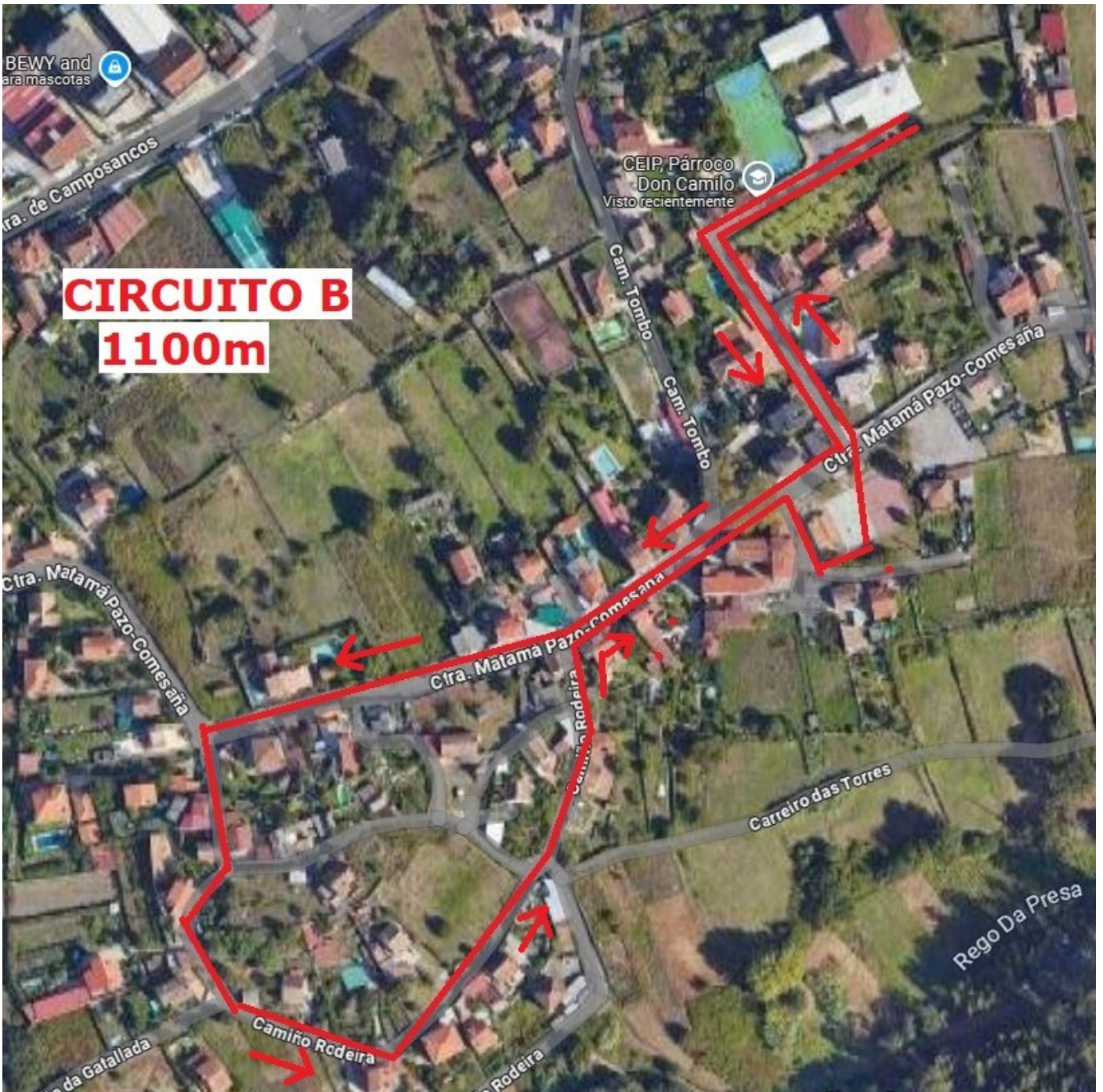

**XXXIII CROSS ESCOLAR "PÁRROCO DON CAMILO"**  
**ORGANIZA A.N.P.A. DO C.E.I.P. PÁRROCO DON CAMILO**  
**23 de marzo de 2025**

Estrada Matamá-Pazo nº 104, San Andrés de Comesaña. 36213  
Correo electrónico: [anpaparrocodoncamilo@hotmail.com](mailto:anpaparrocodoncamilo@hotmail.com)

**CIRCUITO C**

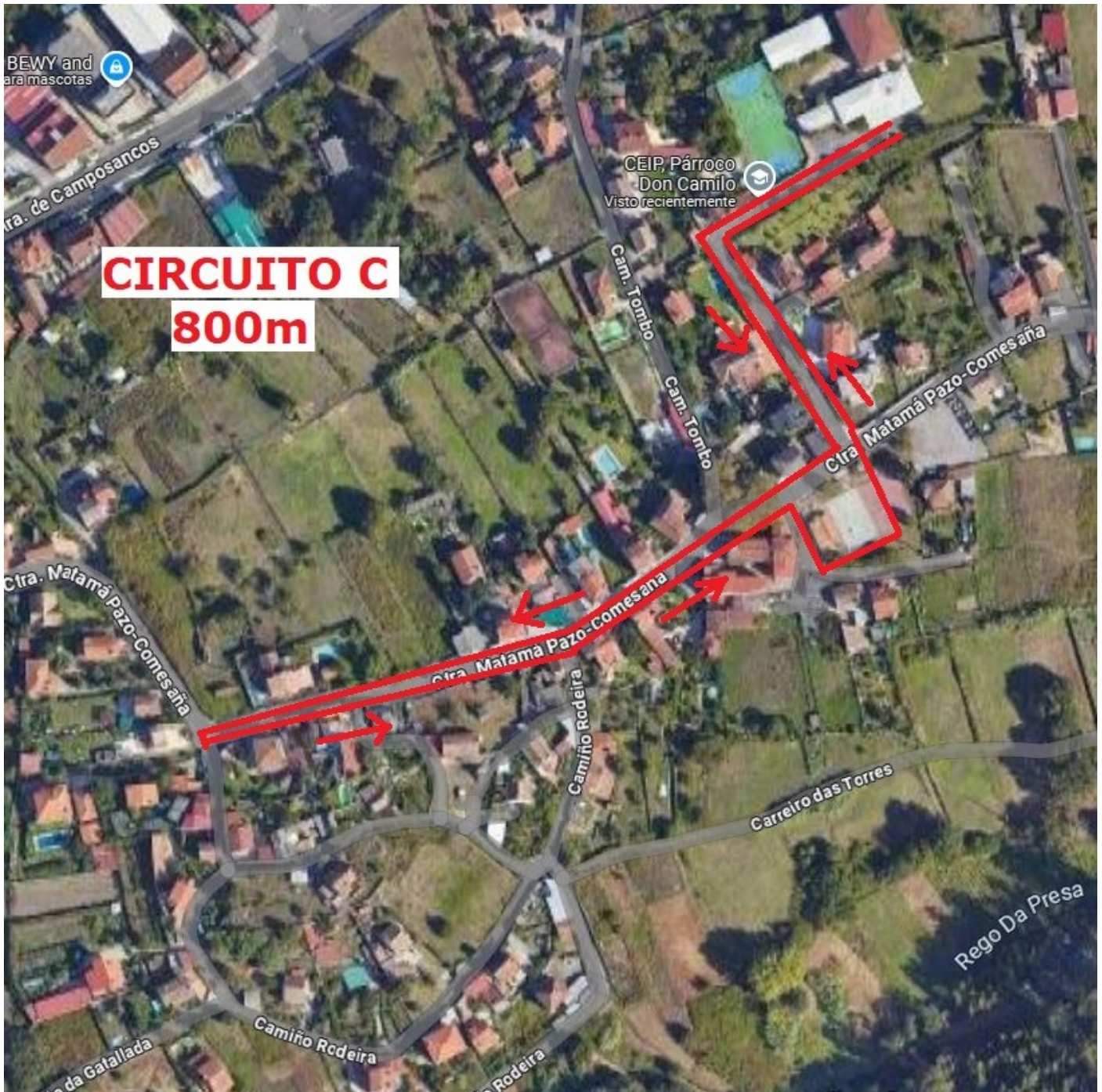

**XXXIII CROSS ESCOLAR "PÁRROCO DON CAMILO"**  
**ORGANIZA A.N.P.A. DO C.E.I.P. PÁRROCO DON CAMILO**  
**23 de marzo de 2025**

Estrada Matamá-Pazo nº 104, San Andrés de Comesaña. 36213  
Correo electrónico: [anparrocodoncamilo@hotmail.com](mailto:anparrocodoncamilo@hotmail.com)

**CIRCUITO D**





**XXXIII CROSS ESCOLAR “PÁRROCO DON CAMILO”**  
**ORGANIZA A.N.P.A. DO C.E.I.P. PÁRROCO DON CAMILO**  
**23 de marzo de 2025**

Estrada Matamá-Pazo nº 104, San Andrés de Comesaña. 36213  
Correo electrónico: [anparrocodoncamilo@hotmail.com](mailto:anparrocodoncamilo@hotmail.com)

**CIRCUITO E**



**XXXIII CROSS ESCOLAR “PÁRROCO DON CAMILO”**  
**ORGANIZA A.N.P.A. DO C.E.I.P. PÁRROCO DON CAMILO**  
**23 de marzo de 2025**

Estrada Matamá-Pazo nº 104, San Andrés de Comesaña. 36213  
Correo electrónico: [anparrocodoncamilo@hotmail.com](mailto:anparrocodoncamilo@hotmail.com)

**CIRCUITO F**

